



ISTITUTO COMPRENSIVO PERUGIA 7

Strada Lacugnano 53 06132 PERUGIA S. SISTO -C.F. 94152440544

Tel. 075/52.87.904 e Fax 075/5288487

E-mail: pgic86400t@istruzione.it – Pec: pgic86400t@pec.istruzione.it

www.istitutocomprensivoperugia7.it



PROTOCOLLO SCUOLA PRIMARIA

“N. GREEN”

a.s. 2020 / 2021

La Scuola Primaria “NICHOLAS GREEN”, situata a Lacugnano in via dei Cavatori, 23 è un edificio a due piani (piano terra e primo piano) circondata da un ampio giardino, a cui si può accedere attraverso tre entrate: un cancello principale che si affaccia su via dei Cavatori e due piccoli cancelli secondari, uno accessibile da via dei Cavatori e uno dal piccolo parco comunale adiacente alla scuola, sul lato a nord-ovest. La scuola è servita da due parcheggi, uno di fronte all’ingresso principale e l’altro più a nord, confinante con il giardino e il parco. Nel plesso ci sono sei classi, tre a piano terra (1[^], 2[^] e 4[^]) e tre al primo piano (3[^]A, 5[^]A e 5[^]B). La classe 2[^] occuperà quella che è stata, fino a du anni fa, l’aula multimediale. Questa è dotata di una porta finestra che permette di entrare e di uscire direttamente dall’aula sul lato sud della scuola, a sinistra rispetto all’ingresso principale. Ci sono scale interne che conducono al piano superiore al quale però, le classi che lo occupano, accederanno a turno dalla porta finestra che si affaccia a nord della scuola, verso l’anfiteatro. All’interno della scuola c’è anche, un refettorio che ora viene utilizzato come aula multifunzionale, una piccola palestra con due entrate indipendenti, un’aula COVID (come prescritto dalle nuove Linee guida), una cucina per la ricezione e la distribuzione dei pasti e una piccola stanza usata dal personale docente e ATA. A piano terra ci sono 8 bagni, mentre al primo piano 3.

NORME DI COMPORTAMENTO PER ENTRARE A SCUOLA

La mattina i bambini dovranno essere **accompagnati da un solo genitore** o da un suo delegato. **Tutti dovranno indossare una mascherina e attendere il suono della prima campanella nella zona assegnata alla propria classe.**

All’interno dell’edificio scolastico, fin dal primo giorno, potranno entrare **solo** i bambini dalle 7:55 alle 8:00.

CLASSE 1[^]

- Entrare dal cancello principale che si apre su via dei Cavatori
- Raggiungere il punto di raccolta assegnato alla classe (indicato con segnaletica verticale e orizzontale) alla sinistra del cancello principale e attendere il suono della **prima campanella alle ore 7:55**
- Al suono della prima campanella, i bambini saluteranno i genitori, e entreranno nell’edificio scolastico per recarsi nella classe 1[^]

- Dalle ore **7:55** un'insegnante accoglierà i bambini in classe.
- Per tutto il tempo di permanenza all'interno degli spazi di pertinenza della scuola, devono essere rigorosamente rispettate le misure di prevenzione e contenimento del rischio di contagio di SARS – CoV – 2 (utilizzo di mascherine, distanziamento di almeno 1 metro, ecc.).

CLASSE 2[^]

- Entrare dal cancello principale che si apre su via dei Cavatori
- Recarsi al punto di raccolta assegnato alla classe (indicato con segnaletica verticale e orizzontale) davanti all'ingresso sul lato sud della scuola, alla sinistra dell'ingresso principale, subito dopo aver girato l'angolo
- Attendere il suono della **prima campanella alle ore 7:55**.
- Dalle **7:55** i bambini saluteranno i genitori all'ingresso della scuola, e un'insegnante o un collaboratore scolastico li accoglieranno in classe.
- Per tutto il tempo di permanenza all'interno degli spazi di pertinenza della scuola, devono essere rigorosamente rispettate le misure di prevenzione e contenimento del rischio di contagio di SARS – CoV – 2 (utilizzo di mascherine, distanziamento di almeno 1 metro, ecc.)

CLASSE 4[^]

- Entrare dal cancello principale che si apre su via dei Cavatori
- Raggiungere il punto di raccolta assegnato alla classe (indicato con segnaletica verticale e orizzontale) e attendere il suono della **seconda campanella alle ore 7:58**
- Al suono della seconda campanella, i bambini saluteranno i genitori e entreranno nell'edificio scolastico per recarsi nella classe 4[^]
- Dalle ore **7:58** un'insegnante accoglierà i bambini in classe.
- Per tutto il tempo di permanenza all'interno degli spazi di pertinenza della scuola, devono essere rigorosamente rispettate le misure di prevenzione e contenimento del rischio di contagio di SARS – CoV – 2 (utilizzo di mascherine, distanziamento di almeno 1 metro, ecc.).

CLASSE 3[^] A

- Entrare nel giardino della scuola **dal cancellino lungo via dei Cavatori o da quello a cui si accede dal parcheggio situato nel lato nord della scuola.**
- Raggiungere il punto di raccolta assegnato alla classe 3[^], situato sul terrazzo antistante la porta d'ingresso al 1° piano (indicato con segnaletica orizzontale e verticale) e attendere il suono della **prima campanella alle ore 7:55**
- Al suono della prima campanella, lasciare entrare i bambini perché raggiungano la classe 3[^]A
- Dalle **7:55** un'insegnante accoglierà i bambini in classe.

- Per tutto il tempo di permanenza all'interno degli spazi di pertinenza della scuola, devono essere rigorosamente rispettate le misure di prevenzione e contenimento del rischio di contagio di SARS – CoV – 2 (utilizzo di mascherine, distanziamento di almeno 1 metro, ecc.).

CLASSE 5^A

- Entrare nel giardino della scuola **dal cancellino lungo via dei Cavatori o da quello a cui si accede dal parcheggio situato nel lato nord della scuola.**
- Raggiungere il punto di raccolta assegnato alla classe 5^A (indicato con segnaletica verticale e orizzontale), e attendere il suono della **seconda campanella alle ore 7:58.**
- Al suono della seconda campanella, lasciare entrare i bambini perché raggiungano la classe 5^A
- Dalle **7:58** un'insegnante accoglierà i bambini in classe.
- Per tutto il tempo di permanenza all'interno degli spazi di pertinenza della scuola, rispettare le misure di prevenzione e contenimento del rischio di contagio di SARS – CoV – 2 (utilizzo di mascherine, distanziamento di almeno 1 metro, ecc.).

CLASSE 5^B

- Entrare nel giardino della scuola **dal cancellino lungo via dei Cavatori o da quello a cui si accede dal parcheggio situato nel lato nord della scuola.**
- Raggiungere il punto di raccolta assegnato alla classe 5^B (indicato con segnaletica verticale e orizzontale) e attendere il suono della **terza campanella alle ore 8:00**
- Al suono della terza campanella lasciare entrare i bambini perché raggiungano la classe 5^B
- **Dalle 8:00** un'insegnante accoglierà i bambini in classe.
- Per tutto il tempo di permanenza all'interno degli spazi di pertinenza della scuola, devono essere rigorosamente rispettate le misure di prevenzione e contenimento del rischio di contagio di SARS – CoV – 2 (utilizzo di mascherine, distanziamento di almeno 1 metro, ecc.).

NORME DI COMPORTAMENTO DURANTE L'ORARIO SCOLASTICO

Spostamenti all'interno dell'edificio

- Indossare la mascherina per spostarsi all'interno dell'edificio
- Seguire la segnaletica orizzontale per raggiungere i bagni, le aule, la mensa e la palestra
- Evitare rigorosamente situazioni di promiscuità tra alunni di classi diverse

Comportamenti all'interno delle aule

- Disinfettare le mani prima di entrare in classe
- Indossare la mascherina per spostarsi all'interno dell'aula

- Mantenere il distanziamento di almeno un metro tra gli alunni
- Mantenere il distanziamento di due metri tra docente e alunni
- In caso sia necessario avvicinare i docenti o i collaboratori scolastici utilizzare i dispositivi di sicurezza quali mascherine e visiere
- **I pasti verranno consumati nelle rispettive aule, in 2 turni (dopo la sanificazione dei tavoli e delle sedie)** così organizzati: **1° turno, ore 12:00 - 12:45:** la classe 1[^] A (20 alunni) e la classe 2[^] A (22 alunni) e la classe 3[^] A (21 alunni). **2° turno 13:00 - 13:45:** la classe 4[^]A (21 alunni), la classe 5[^]A (16 alunni) e la 5[^]B (18 alunni).
- Ogni classe avrà a disposizione un ampio spazio del giardino delimitato e segnalato adeguatamente per le attività ludiche e ricreative.
- Per tutto il tempo di permanenza all'interno degli spazi di pertinenza della scuola, devono essere rigorosamente rispettate le misure di prevenzione e contenimento del rischio di contagio di SARS – CoV – 2 (utilizzo di mascherine, distanziamento di almeno 1 metro, ecc.).

Disposizione classi

- I A: aula n. 1 (piano terra)
- II A: ex aula multimediale (piano terra)
- IV A: aula n. 2 (piano terra)
- V A: aula n. 5 (primo piano)
- V B: aula n. 3 (primo piano)
- III A : aula n. 4 (primo piano)

Destinazione d'uso delle altre aule

- Aula COVID: aula n. 6 (1° piano)
- Piccola sala per docenti e personale ATA (piano terra)
- Refettorio- aula multifunzionale (piano terra)
- Palestra (piano terra)
- Cucina per la ricezione e distribuzione dei pasti (piano terra)

Utilizzo dei servizi igienici:

- Gli alunni utilizzeranno solo i servizi igienici maschi/femmine assegnati alla propria classe.

Piano terra:

- **Palestra:** il bagno annesso.
- **Refettorio:** i bagni di fronte, lungo il corridoio.
- **Aule piano terra:** i bagni dello stesso corridoio (2 per i maschi e 1 per le femmine) e i bagni di fronte al refettorio (uno per i maschi e uno per le femmine).
- **Aule primo piano:** i bagni dello stesso piano (2 per le femmine e 1 per i maschi)

- **Docenti e personale ATA:** n. 2 bagni in fondo al corridoio, tra la sala multifunzionale e la palestra.

NORME DI COMPORTAMENTO IN CASO DI ENTRATA POSTICIPATA E USCITA ANTICIPATA

Entrata in ritardo

- In caso di entrata in ritardo si potrà utilizzare **solo** l'ingresso principale. Il genitore, o un adulto maggiorenne da lui delegato, dopo aver disinfettato le mani, firmerà il registro posto sul tavolo senza spostarsi in altri spazi.
N.B. L'entrata in ritardo deve essere un evento assolutamente eccezionale.

Uscita anticipata

- In caso di uscita anticipata, si potrà utilizzare **solo** l'ingresso principale. Il genitore, o un adulto maggiorenne da lui delegato, dopo aver disinfettato le mani, firmerà il registro posto sul tavolo senza spostarsi in altri spazi.

NORME DI COMPORTAMENTO NEI CASI DI MALESSERE DEGLI ALUNNI

- L'alunno/a verrà accompagnato da un collaboratore scolastico che provvederà a misurare sempre e comunque la temperatura
- Verrà immediatamente avvisata la famiglia e l'alunno/a attenderà l'arrivo di un genitore o un adulto maggiorenne da lui delegato.

NORME DI COMPORTAMENTO PER I GENITORI AL TERMINE DELLE LEZIONI

TUTTI I GENITORI ENTRERANNO NELLA PERTINENZA DELLA SCUOLA NELLA STESSA MODALITA' E CON LO STESSO ORDINE DEL MATTINO E RIMARRANNO IN ATTESA DEI PROPRI FIGLI NEGLI SPAZI ASSEGNATI ALLE RISPETTIVE CLASSI DI APPARTENENZA .

CLASSE 1^

- Attendere il suono della prima campanella, alle **ore 15:55**, nel punto di raccolta stabilito.
- All'uscita della classe, un genitore o un adulto maggiorenne da lui delegato, senza entrare a scuola, riprenderà il bambino/a.
- Uscire dal cancello da dove si è entrati, senza sostare oltre il necessario negli spazi di pertinenza della scuola.

CLASSE 2^

- Attendere il suono della prima campanella alle **ore 15:55**, davanti all'ingresso stabilito.

- All'uscita della classe, un genitore o un adulto maggiorenne da lui delegato, senza entrare a scuola, riprenderà il bambino/a.
- Uscire dal cancello da dove si è entrati, senza sostare oltre il necessario negli spazi di pertinenza della scuola.

CLASSE 3^

- Attendere il suono della prima campanella alle ore **15:55**, davanti all'ingresso stabilito.
- All'uscita della classe, un genitore o un adulto maggiorenne da lui delegato, senza entrare a scuola, riprenderà il bambino/a.
- Uscire dal cancello da dove si è entrati, senza sostare oltre il necessario negli spazi di pertinenza della scuola.

CLASSE 4^

- Attendere il suono della seconda campanella, alle **ore 15,58** nel punto di raccolta assegnato alla classe quarta.
- All'uscita della classe, un genitore o un adulto maggiorenne da lui delegato, senza entrare a scuola, riprenderà il bambino/a.
- Uscire dal cancello da dove si è entrati, senza sostare oltre il necessario negli spazi di pertinenza della scuola

CLASSE 5^ A

- Attendere il suono della seconda campanella alle ore **15:58**, davanti all'ingresso stabilito.
- All'uscita della classe, un genitore o un adulto maggiorenne da lui delegato, senza entrare a scuola, riprenderà il bambino/a.
- Uscire dal cancello da dove si è entrati, senza sostare oltre il necessario negli spazi di pertinenza della scuola.

CLASSE 5^B

- Attendere il suono della terza campanella alle **ore 16:00**, davanti all'ingresso stabilito.
- All'uscita della classe, un genitore o un adulto maggiorenne da lui delegato, senza entrare a scuola, riprenderà il bambino/a.
- Uscire dal cancello da dove si è entrati.

NOTA BENE

I genitori che all'uscita di scuola devono riprendere più figli, **prima** dovranno **riprendere i bambini più piccoli**, successivamente si recheranno all'uscita della classe del figlio maggiore.

Le insegnanti che hanno alunni con fratelli in più classi, dovranno attendere nella propria aula che i genitori vadano a riprendere prima i figli più piccoli e poi quelli più grandi.

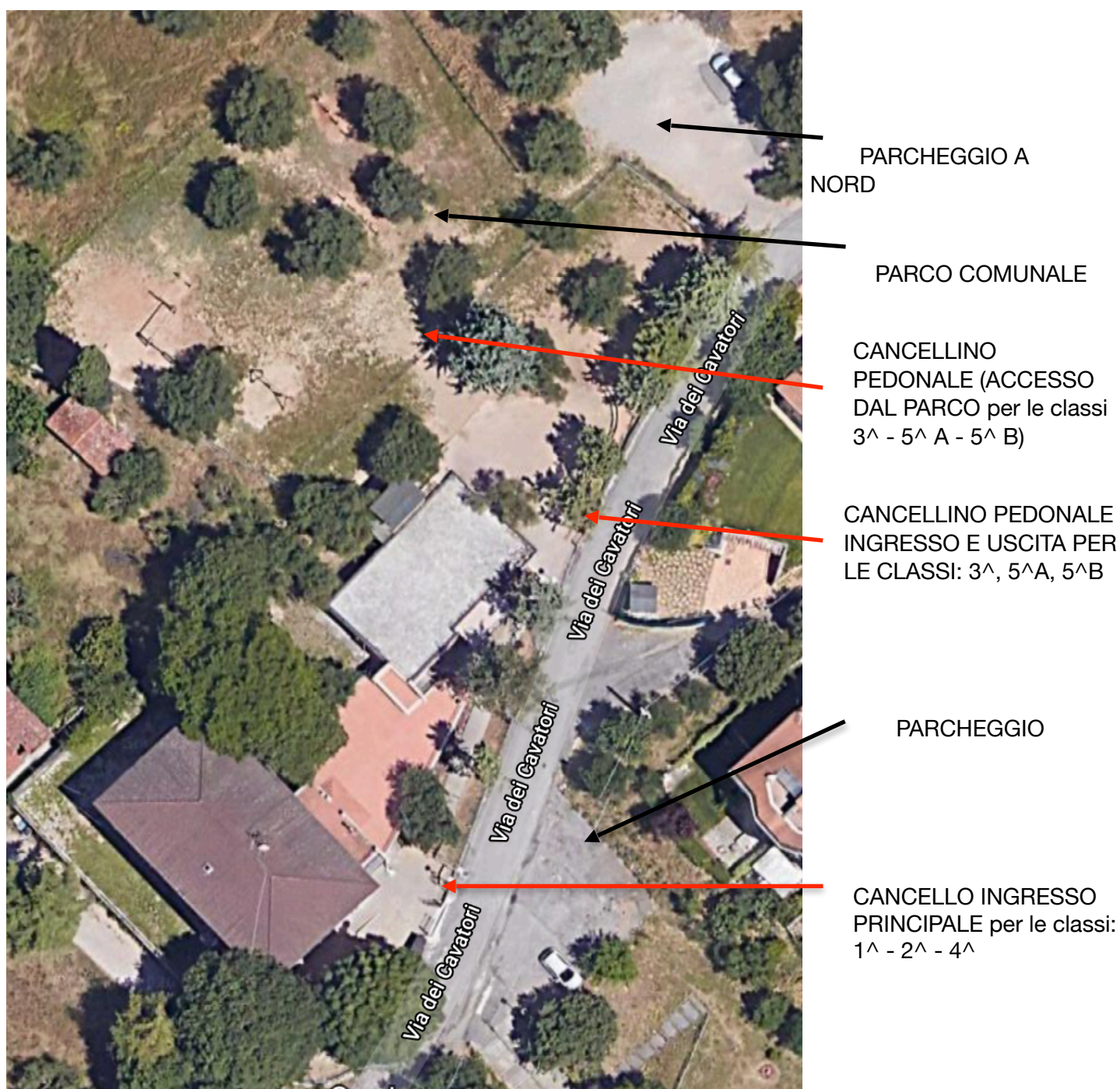

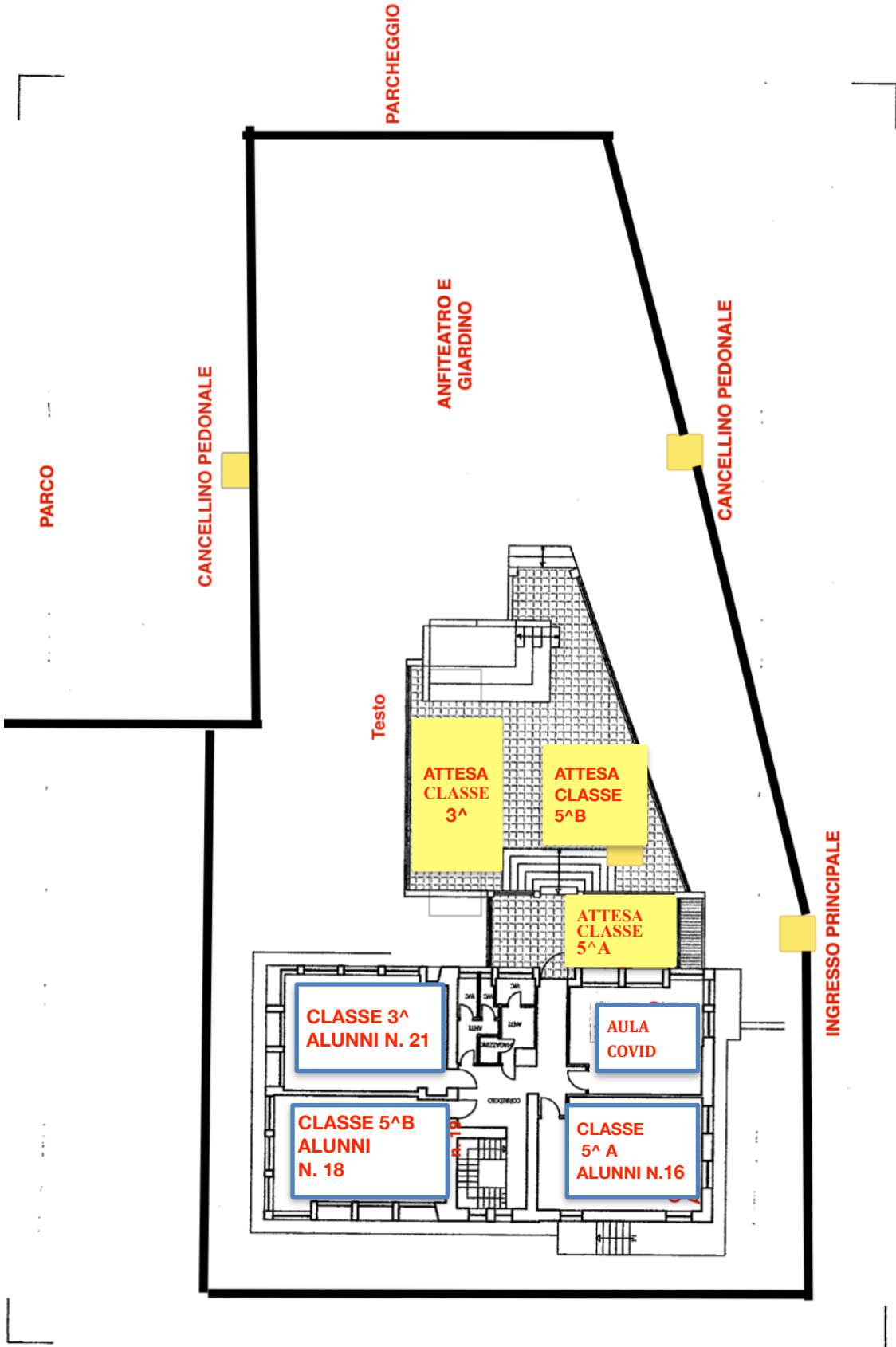

SCUOLA PRIMARIA "NICHOLAS GREEN"
Via dei Cavatori - Loc. Lacugnano
Scala 1:200
PIANTA PIANO TERRA

