



ISTITUTO COMPRENSIVO PERUGIA 7
Strada Lacugnano 53 06132 PERUGIA S. SISTO
C.F. 94152440544 Tel. 075/52.87.904 e Fax 075/5288487
E-mail: pgic86400t@istruzione.it – Pec: pgic86400t@pec.istruzione.it
www.istitutocomprensivoperugia7.it



**PROTOCOLLO SCUOLA DELL' INFANZIA
"DON LORENZO MILANI"
a.s. 2021/2022**

La scuola dell'infanzia "Don Lorenzo Milani" è situata nel quartiere di San Sisto in Via Tommaso Albinoni.

L'edificio è disposto su un unico piano e dispone di un ampio giardino.

All'edificio si accede attraverso un cancello principale situato lungo Via T. Albinoni; esiste anche un cancello secondario che, dal giardino scolastico, si apre direttamente sull'adiacente PEDO PARK ex "Parco del Riccio".

La scuola, che al momento accoglie 61 bambini/e divisi in tre sezioni omogenee, dispone di un ampio salone, quattro aule con accesso diretto al giardino, un refettorio, un'aula polivalente, una palestra in comune con la scuola primaria "B.CIARI", servizi igienici per bambini (n.3) e personale (n.2), locali di servizio (lavanderia, locale per lo sporzionamento dei pasti, spogliatoio del personale ATA, due piccoli locali utilizzati come ripostiglio).

Orario di funzionamento

La struttura funziona dal lunedì al venerdì secondo il seguente orario:

Orario di funzionamento		Orario Entrata	Orari refezione	Orari Uscita	Orario massimo entro cui riprendere i bambini*
<u>Dal 13 al 17 Settembre 2021</u>	Ore 8.00 – 13.00	Dalle 8.00 alle 9.00	Colazione: 09.00- 9.30	Dalle 12.15 alle 13.00	Ore 12.55
<u>Dal 20 al 24 Settembre 2021</u>	Ore 8.00 – 14.00	Dalle 8.00 alle 9.00	Colazione: 09.00- 9.30 Pranzo: 12.00-13.00	1^ Uscita Dalle 11.45 alle 12.00 Per i bambini che non usufruiscono del servizio mensa	Ore 13.55
				2^ Uscita Dalle 13.15 alle 14.00	
<u>Dal 27 Settembre 2021</u>	Ore 8.00 – 16.00	Dalle 8.00 alle 9.00	Colazione: 09.00- 9.30 Pranzo: 12.00-13.00	1^ Uscita Dalle 11.45 alle 12.00 Per i bambini che non usufruiscono del servizio mensa	Ore 15.55
				2^ Uscita Dalle 13.00 alle 13.45 Dopo pranzo	
				3^ Uscita Dalle 15.30 alle 16.00	

***Vista la particolare situazione, i genitori sono tenuti ad arrivare 5 minuti prima della chiusura della scuola per dare la possibilità al personale scolastico di preparare il bambino, accompagnarlo all'uscita, chiudere il plesso e iniziare la sanificazione dei locali scolastici subito dopo l'uscita degli alunni e del personale docente.**

Al fine di non interferire con il buon andamento dell'organizzazione della scuola, i genitori sono tenuti ad osservare tassativamente la puntualità rispettando gli orari stabiliti per l'ingresso e per l'uscita.

MODALITA' DI INSERIMENTO DEI BAMBINI NUOVI ISCRITTI

Per garantire un buon inserimento dei bambini nel nuovo ambiente scolastico, favorire la conoscenza della scuola, delle maestre e del personale, tenuto conto dell' attuale situazione, si procederà come segue:

PRIMO GIORNO DI SCUOLA

Orario per i bambini vecchi iscritti: dalle 8.00 alle 13.00

I bambini nuovi iscritti saranno divisi in tre gruppi e osserveranno i seguenti orari:

- **1° gruppo dalle 8.00 alle 9,30**
- **2° gruppo dalle 9.45 alle 11,15**
- **3° gruppo dalle 11,30 alle 13,00**

DAL SECONDO GIORNO

L' ingresso sarà regolare per tutti.

Dove necessario, saranno concordati con le famiglie tempi di permanenza graduali e personalizzati

NORME DI COMPORTAMENTO PER ENTRARE A SCUOLA

La mattina i bambini dovranno essere accompagnati da **un solo genitore o da un suo delegato** che, nel rispetto delle regole generali di prevenzione dal contagio, è tenuto all' uso della mascherina e a rispettare il distanziamento di almeno 1 metro per tutto il tempo di permanenza all' interno degli spazi di pertinenza della scuola.

Il tempo di permanenza dei genitori all' interno degli spazi di pertinenza della scuola deve essere ridotto al minimo necessario.

Non è consentito l' accesso dei genitori all' interno dell' edificio scolastico.

Non è consentito portare da casa giochi o altri oggetti

SEZIONE "A"

- Entrare dal cancello che si apre sul PEDO PARK ex "Parco del Riccio"
- Passando per il vialetto che attraversa il giardino, accompagnare i bambini davanti alla porta-finestra della propria classe contraddistinta con il cartello SEZ. "A"
- Dalle 8,00 alle 9,00 un' insegnante accoglierà i bambini e li farà entrare in classe.
- In caso di affollamento, i genitori attenderanno nella zona assegnata il proprio turno per poter far entrare i bambini in classe
- Uscire da dove si è entrati

SEZIONE "C"

- Entrare dal cancello che si apre su Via T. Albinoni
- Seguire il percorso indicato dalla segnaletica e raggiungere l' ingresso principale
- In caso di affollamento, i genitori, rispettando il dovuto distanziamento, attenderanno il proprio turno per poter far entrare i bambini a scuola
- Dalle 8,00 alle 9,00 la collaboratrice scolastica accoglierà i bambini e li accompagnerà in

classe.

- Uscire da dove si è entrati seguendo il percorso indicato per l' USCITA

SEZIONE "D"

- Entrare dal cancello che si apre sul PEDO PARK ex "Parco del Riccio"
- Passando per il vialetto che attraversa il giardino, accompagnare i bambini davanti alla porta-finestra della propria classe contraddistinta con il cartello SEZ. "D"
- Dalle 8,00 alle 9,00 un' insegnante accoglierà i bambini e li farà entrare in classe.
- In caso di affollamento, i genitori attenderanno nella zona assegnata il proprio turno per poter far entrare i bambini in classe
- Uscire da dove si è entrati

INDICAZIONI IGIENICO-SANITARIE

E' fondamentale ricordare che dovrà essere scrupolosamente osservato l' auto-monitoraggio delle condizioni di salute sia del minore che dei componenti del nucleo familiare. In caso di sintomatologia sospetta COVID-19 del minore o di un componente del nucleo familiare o convivente, il bambino non dovrà accedere alla scuola dell'infanzia.

NORME DI COMPORTAMENTO DURANTE L' ORARIO SCOLASTICO

Per evitare situazioni di promiscuità tra bambini di sezioni diverse, il plesso è stato riorganizzato e diviso in "tre zone" facilmente identificabili grazie alla segnaletica orizzontale che ne delimita spazi e percorsi.

Ogni sezione disporrà di un' aula, di un refettorio e di un bagno a proprio esclusivo utilizzo così da non venire mai a contatto con gli altri gruppi.

Arredi e giochi saranno opportunamente sanificati.

Per evitare lo spostamento all' interno del salone, i bambini appenderanno zainetti e giacchetti agli appendiabiti posti in prossimità delle rispettive aule.

I bambini non indosseranno dispositivi di protezione individuali, ma sarà praticato il rito frequente dell'igiene delle mani.

Le tre sezioni potranno usufruire dello spazio esterno a rotazione.

Le aule saranno areate frequentemente.

ORGANIZZAZIONE DEGLI SPAZI

(vedi planimetria allegata)

Disposizione delle classi

- Aula n. 2 Sez A (24 bambini/e di cinque anni)
- Aula n. 5 Sez. C (17 bambini/e di tre anni)
- Aula n. 4 Sez. D (20 bambini/e di quattro anni)

Destinazione d' uso delle altre aule

- Aula n. 1 refettorio Sez A
- Aula n. 6 refettorio Sez. C
- Aula n. 3 refettorio Sez. D

Utilizzo dei servizi igienici

- Bagno n. 1 Sez. C
- Bagno n. 2 Sez. D
- Bagno n. 3 Sez. A
- Bagno n. 4 Personale ATA
- Bagno n. 5 Docenti

Il locale identificato come "Spazio n.1" accoglierà la Stanza Covid

NORME DI COMPORTAMENTO IN CASO DI ENTRATA POSTICIPATA E USCITA ANTICIPATA

Entrata in ritardo

- In caso di entrata in ritardo si potrà utilizzare solo l' ingresso principale.

Il genitore o suo delegato, dopo aver disinfettato le mani, firmerà il registro posto sul tavolo all' ingresso senza spostarsi in altri spazi

Uscita anticipata

- In caso di uscita anticipata si potrà utilizzare solo l' ingresso principale.

Il genitore o suo delegato, dopo aver disinfettato le mani, firmerà il registro posto sul tavolo

all' ingresso senza spostarsi in altri spazi

N.B. L'entrata in ritardo deve essere un evento assolutamente eccezionale
NORME DI COMPORTAMENTO PER USCIRE DA SCUOLA

SEZIONE "A"

- Entrare dal cancello secondario che si apre sul PEDO PARK ex "Parco del Riccio"
- Passando per il vialetto che attraversa il giardino raggiungere la porta- finestra della classe e, senza entrare nella scuola, riprendere il bambino
- In caso di affollamento, attendere nella zona di attesa assegnata il proprio turno per potersi avvicinare alla porta-finestra
- Uscire da dove si è entrati

SEZIONE "C"

- Entrare dal cancello principale che si apre su Via T. Albinoni
- Seguire il percorso indicato dalla segnaletica e raggiungere l' ingresso della scuola
- Attendere, senza entrare a scuola, che la collaboratrice scolastica accompagni il bambino all' uscita
- In caso di affollamento, i genitori, rispettando il dovuto distanziamento, attenderanno il proprio turno per poter riprendere i bambini
- Uscire da dove si è entrati seguendo il percorso indicato per l' USCITA

SEZIONE "D"

- Entrare dal cancello principale che si apre sul PEDO PARK ex "Parco del Riccio"
- Seguire il percorso indicato dalla segnaletica fino davanti la porta-finestra della classe e, senza entrare nella scuola, riprendere il bambino
- In caso di affollamento, attendere nella zona di attesa assegnata il proprio turno per potersi avvicinare alla porta-finestra
- Uscire da dove si è entrati

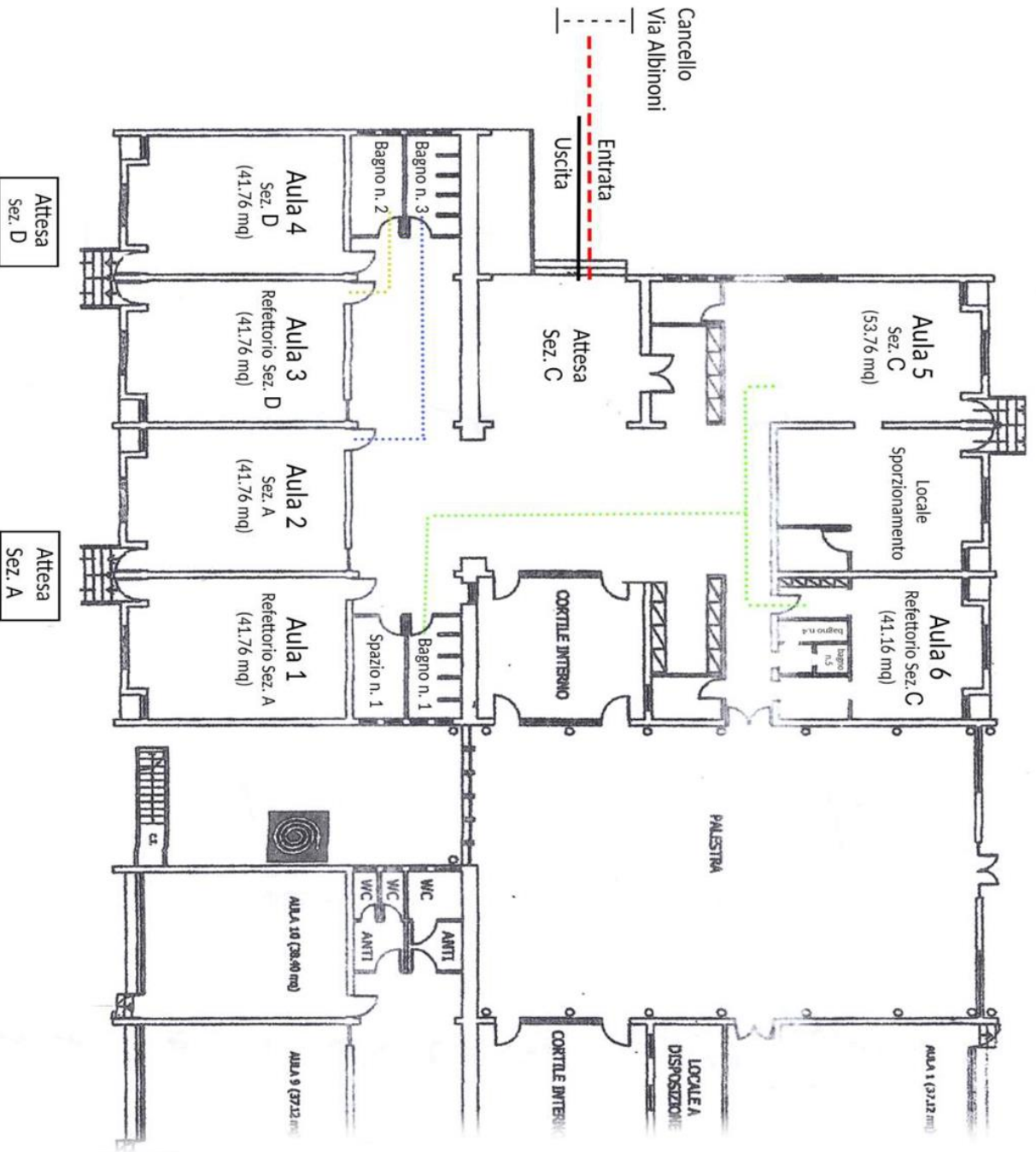

Cancllo
Parco del Riccio